



**¡PARA UNA MISIÓN
PERMANENTE!**



EL ABC DE LAS MISIONES POPULARES

TIEMPO DE NOVIAZGO

ORGANIZACIÓN PARROQUIAL Y SECTORIAL



ORGANIZACIÓN NIVEL PARROQUIAL

1. **Conformación de los Sectores Misioneros Parroquiales.**
2. **Conformación del Equipo de Coordinación Parroquial.**
3. **Tareas del Equipo de Coordinación Parroquial.**



1. Conformación de los Sectores Misioneros

CADA **SECTOR MISIONERO** DEBE CONFORMARSE **TERRITORIALMENTE** BAJO LOS SIGUIENTES CRITERIOS:

EN LA ZONA URBANA

- ▶ Debe tener una población entre 1.500 y 2.000 personas

EN LA ZONA RURAL

- ▶ Se conforma por dos, tres o cuatro comunidades (recintos).
- ▶ Si no hay comunidades cercanas, entonces una zona geográfica no muy extensa.



EN LA ZONA URBANA

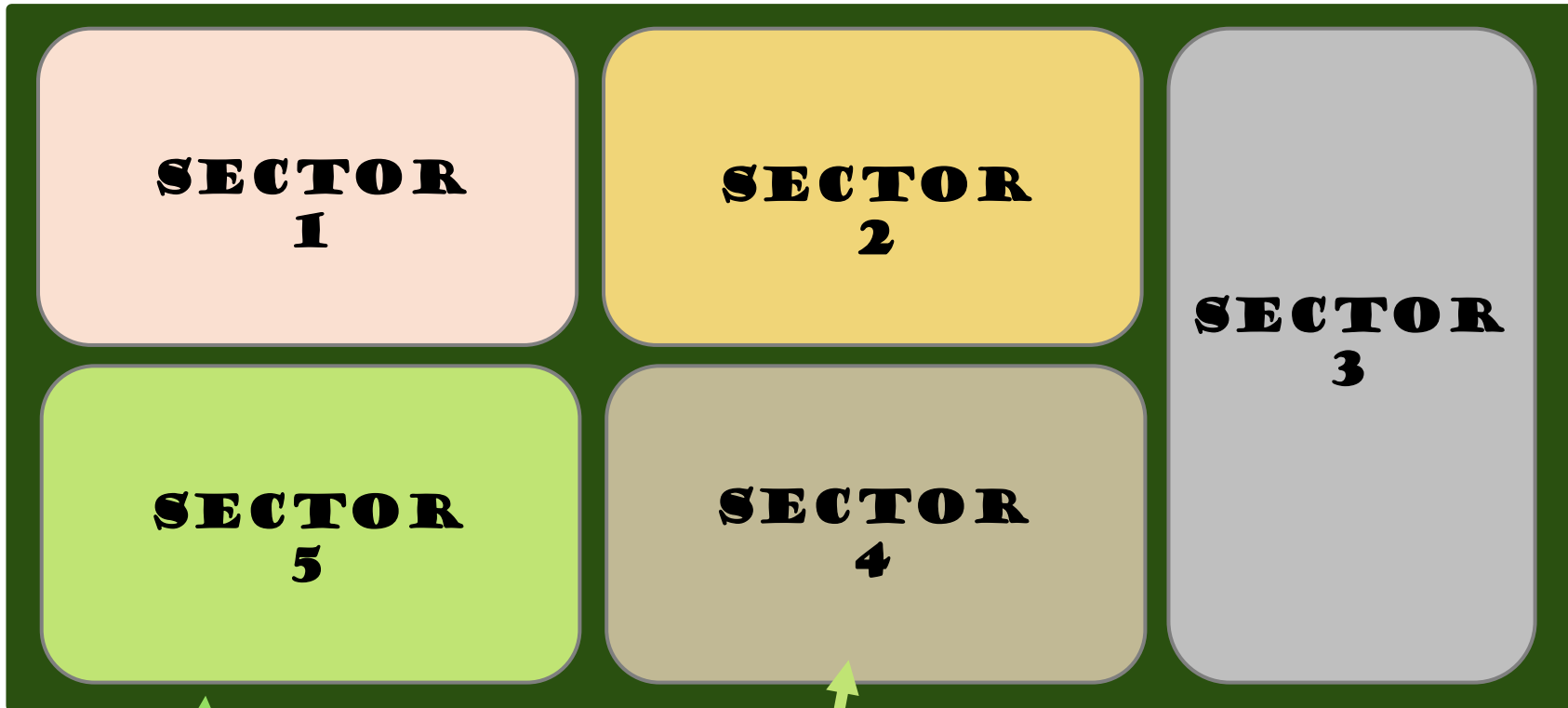

PARROQUIA

SECTOR
MISIONERO



EN LA ZONA RURAL

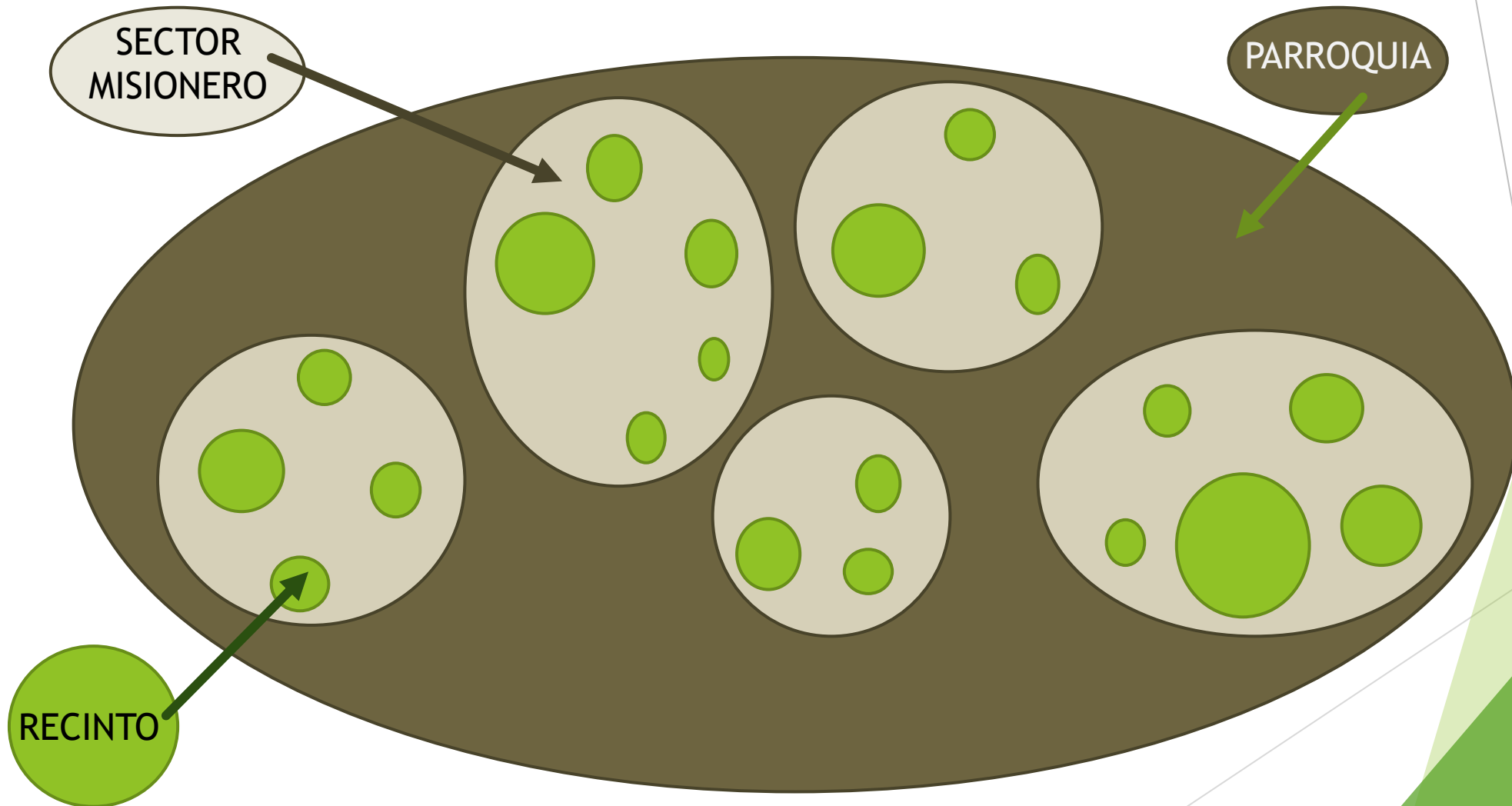

2. Conformación del Equipo de Coordinación Parroquial (ECP)

- ▶ El ECP es bueno que sea el mismo **CONSEJO DE PASTORAL PARROQUIAL**.
 - ▶ Porque el CPP recoge la **representatividad de las distintas PASTORALES PRIORITARIAS Y TRANSVERSALES** existentes en la parroquia, además de los **grupos apostólicos** de origen diocesano o parroquial, es decir, a las fuerzas vivas de la parroquia.
- ▶ Pero **AMPLIADO**
 - ▶ Porque a los miembros que conforman (según nuestra normativa diocesana) el CPP, deben agregarse los **líderes misioneros de los distintos sectores**.



CONSEJO DE PASTORAL PARROQUIAL

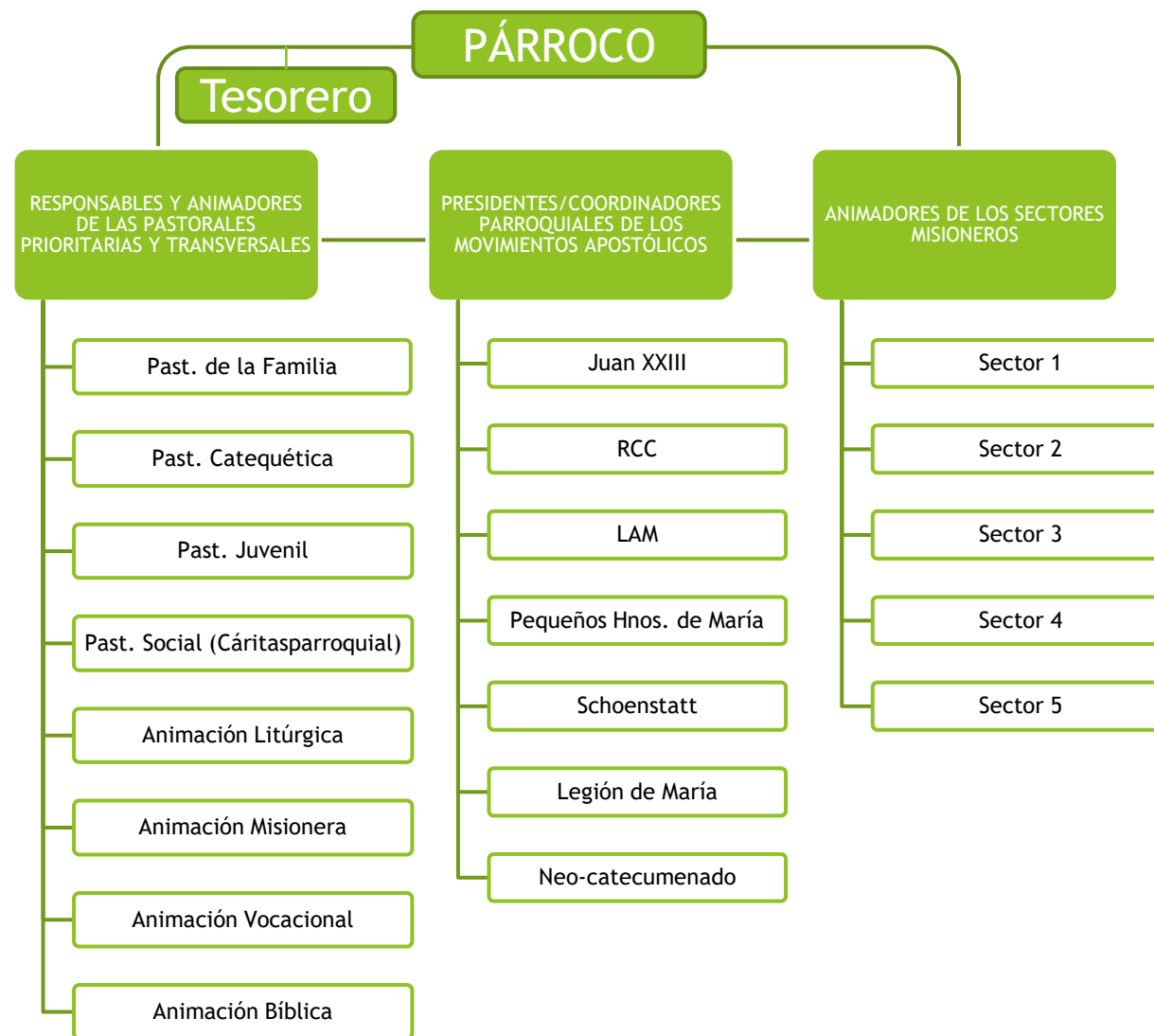

UN EJEMPLO:

Si en la Parroquia X, existen las pastorales: catequética, juvenil y social. Además tiene a los movimientos: Juan XXIII y Legión de María. Y por último su parroquia se ha dividido en cinco sectores, el ECP estaría conformado así:

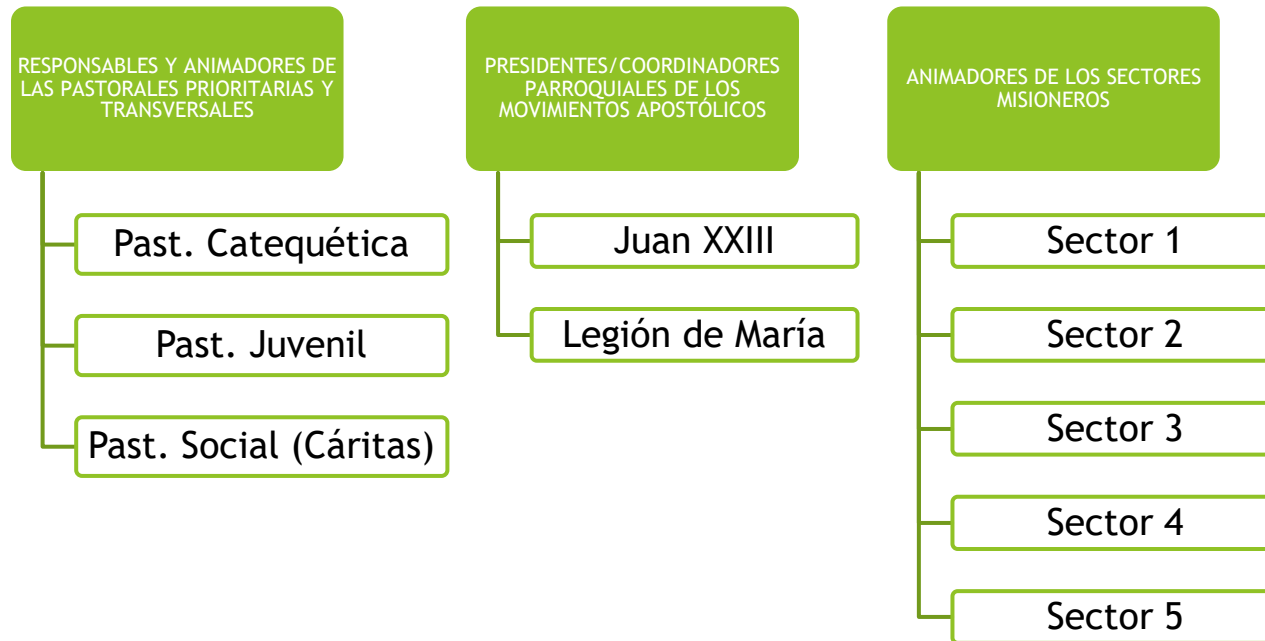



3. Tareas del Equipo de Coordinación Parroquial

- ▶ Asimilar el sentido, los contenidos, los objetivos, la espiritualidad y la metodología de las SMP.
- ▶ Ayudar a la parroquia y sus fuerzas vivas para comprender la propuesta de las SMP.
- ▶ Enviar CARTA CIRCULAR dando anuncio oficial de las SMP.
- ▶ Organizar la Parroquia por Sectores Misioneros.
- ▶ Motivar y acompañar a los que optaron por ser misioneros.
- ▶ Crear **EQUIPOS DE SERVICIOS** a NIVEL PARROQUIAL.
- ▶ Formar un coro de las SMP y elaborar un folleto de cantos.
- ▶ Preparar el Primer Retiro Parroquial de los Misioneros.
- ▶ Promover la comunión y la participación.

ORGANIZACIÓN NIVEL SECTORIAL

1. **Los Misioneros**
 - a. El Misionero Responsable
 - b. Tareas del Misionero Responsable
2. **Las Visitas dentro de los Sectores**
 - a. Pautas de acercamiento
 - b. Reclutamiento



1. Los Misioneros

- ▶ Cada sector deberá tener un determinado número de misioneros, esto es, entre 30 y 40.
- ▶ Su tarea es visitar en lo posible de 2 en 2 las familias de ese sector.
- ▶ En lo posible los misioneros deben ser del mismo sector donde viven.

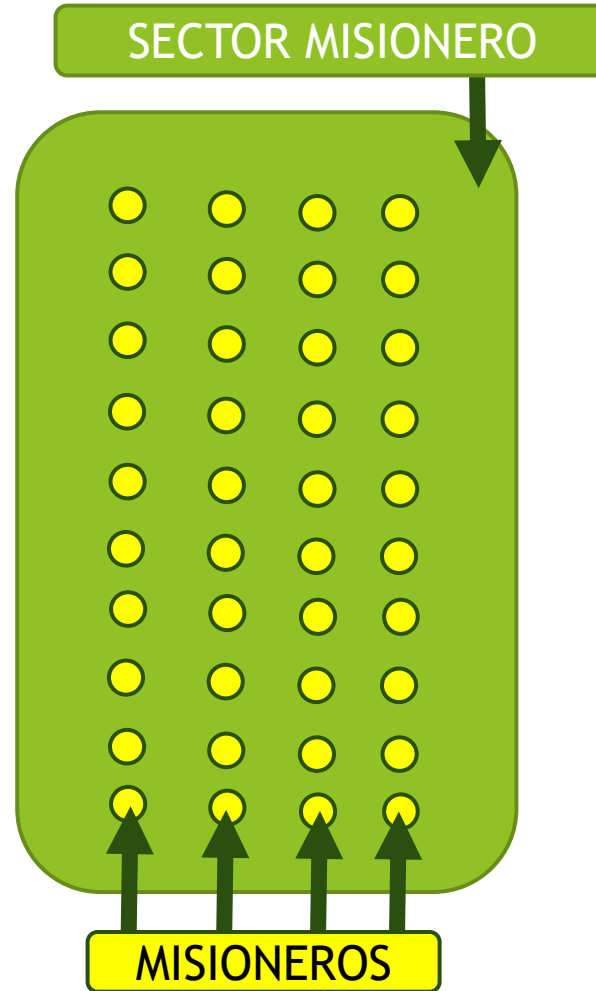

a. El Misionero Responsable del Sector

- ▶ En cada sector misionero debe nombrarse y/o designarse al **MISIONERO RESPONSABLE DEL SECTOR**.

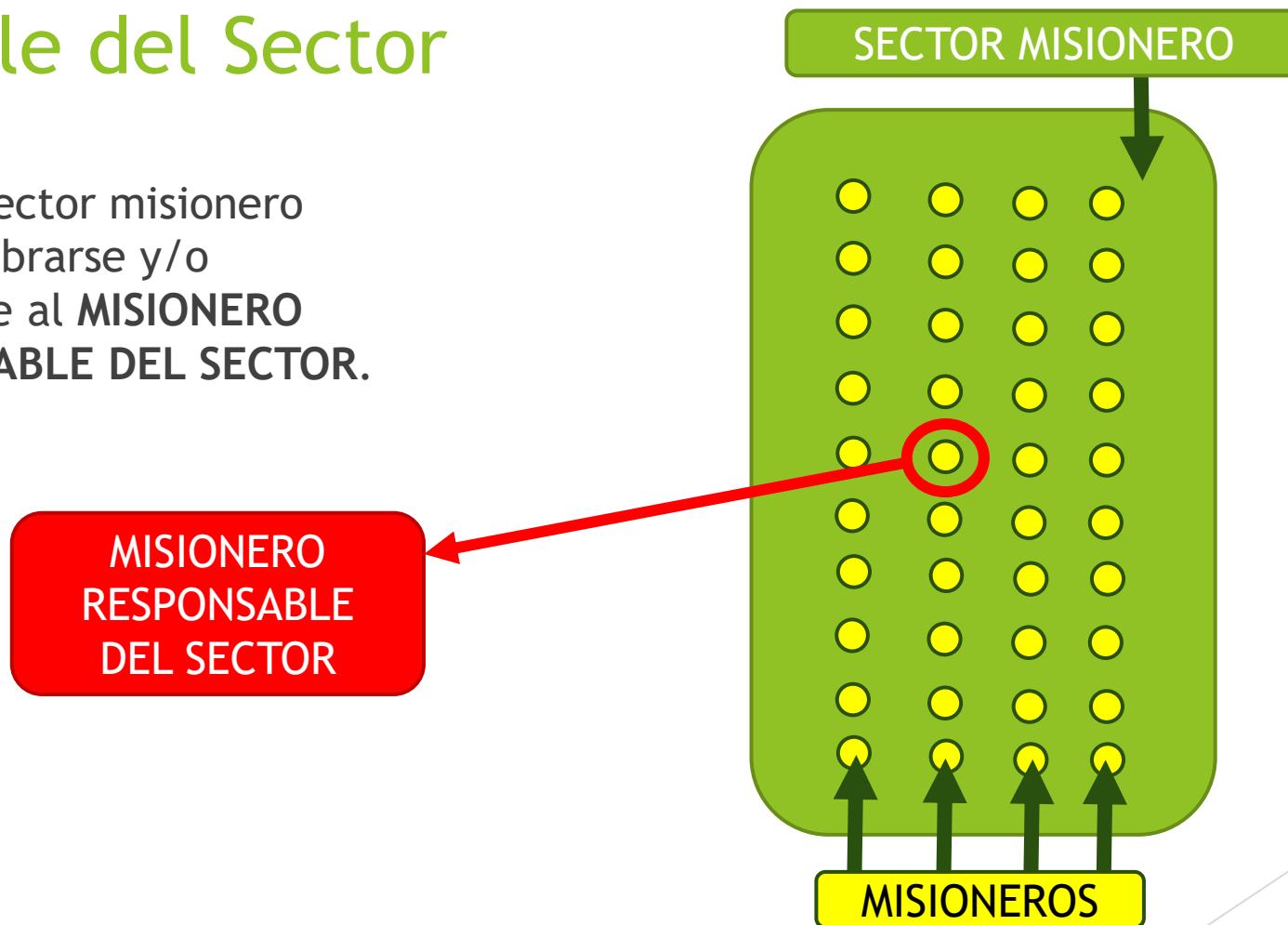

b. Tareas del Misionero Responsable

- ▶ Será **designado por el Párroco** o por el CPP.
- ▶ Encabezará el liderazgo de todos los Misioneros del Sector.
- ▶ Formará parte del Equipo de Coordinación Parroquial.
- ▶ Velará por la conformación del grupo de misioneros del sector, por su formación y su comunión fraterna.
- ▶ Asegurará que se establezcan los EQUIPOS DE SERVICIO y los animará en sus tareas.
- ▶ Promoverá la identidad del sector misionero (banderas) y la recopilación de su historia (cuaderno memoria)

1. Las Visitas dentro de los Sectores

a. Pautas de acercamiento

- ▶ Ir, en lo posible, de dos en dos.
- ▶ Saludar con atención y cordialidad, en nombre suyo y del Párroco.
- ▶ Indicar el motivo de la visita, entregando la **CARTA OFICIAL**.
- ▶ Compartir alguna breve información acerca de la propuesta de las SMP.
- ▶ Generar un diálogo sobre el tema de las SMP.
 - ▶ ¿Qué le parece la propuesta?
 - ▶ ¿Cómo cree que sea recibida esta propuesta en el barrio, entre los vecinos?, etc.
- ▶ Invitación para que sea(n) parte de las SMP
- ▶ Hacer juntos la oración por las SMP.
- ▶ Rezar un Padre Nuestro, una Ave María y el Gloria.
- ▶ Programar una próxima visita.

b. Reclutamiento

- ▶ Saludar con atención y cordialidad, en nombre suyo y del Párroco.
- ▶ Recordar el motivo de la visita.
- ▶ A partir de esta segunda visita se debe comenzar a insistir con prudencia y caridad en asumir una participación más activa en este proyecto.
 - ▶ Explicar el llamado que Dios nos hace para llevar su Palabra (Mt. 28, 18-20).
 - ▶ Conocer si hay obstáculos, cuáles son y en lo posible encontrar salidas.
- ▶ Si hay apertura, para ser misionero de su sector, se puede llenar la **FICHA MISIONERA**, con los datos de la persona, el sector al que pertenece y sus números de contacto.
- ▶ Hacer la oración de las SMP.
- ▶ Rezar un Padre Nuestro, una Ave María y el Gloria
- ▶ Convocar a la próxima reunión de misioneros (establecer: fecha, lugar y hora) para orar juntos y trabajar en el proyecto (al paso de toda la parroquia).

Un ejemplo de FICHA MISIONERA

 **DIÓCESIS DE SANTO DOMINGO EN ECUADOR**
SANTAS MISIONES POPULARES
PARROQUIA _____
NOMBRE DEL SECTOR _____



FICHA MISIONERA

DATOS PERSONALES:

Nombres:
Apellidos:
Lugar y fecha de nacimiento:
Dirección:
Teléfono convencional:
Celular: WhatsApp:

DATOS FAMILIARES:

Estado civil:
Nombre del/la cónyuge:
Nombres de los hijos:
Observación familiar:

DATOS RELIGIOSOS:

¿Qué sacramentos ha realizado?:
¿Pertenece o a pertenecido a algún grupo de la Iglesia?:
¿Ha tenido alguna experiencia misionera?:
¿Ha tenido alguna experiencia de liderazgo en otros campos?:
Observaciones con respecto a la misión:

LOS EQUIPOS DE SERVICIO

1. Nivel Parroquial
2. Nivel Sectorial



Los Equipos de Servicios

- ▶ Los Equipos de Servicios son grupos de misioneros que se conforman por afinidad o talento para lograr una mejor organización y avance misionero a nivel parroquial o de un sector misionero.
- ▶ No existen EQUIPOS PRE-DETERMINADOS, es decir, no hay una obligación de crear tal o cual equipo.
- ▶ Los EQUIPOS se irán conformando de acuerdo a las necesidades parroquiales o del sector y a los requerimientos del proceso.
- ▶ Tanto el Equipo de Coordinación Parroquial así como los Misioneros Responsables del Sector Misionero velarán por que no se creen equipos innecesarios (en sus niveles parroquial o sectorial), sino más bien solo aquellos que se requieran realmente.

PONGAMOS UN EJEMPLO...

NIVEL PARROQUIAL:

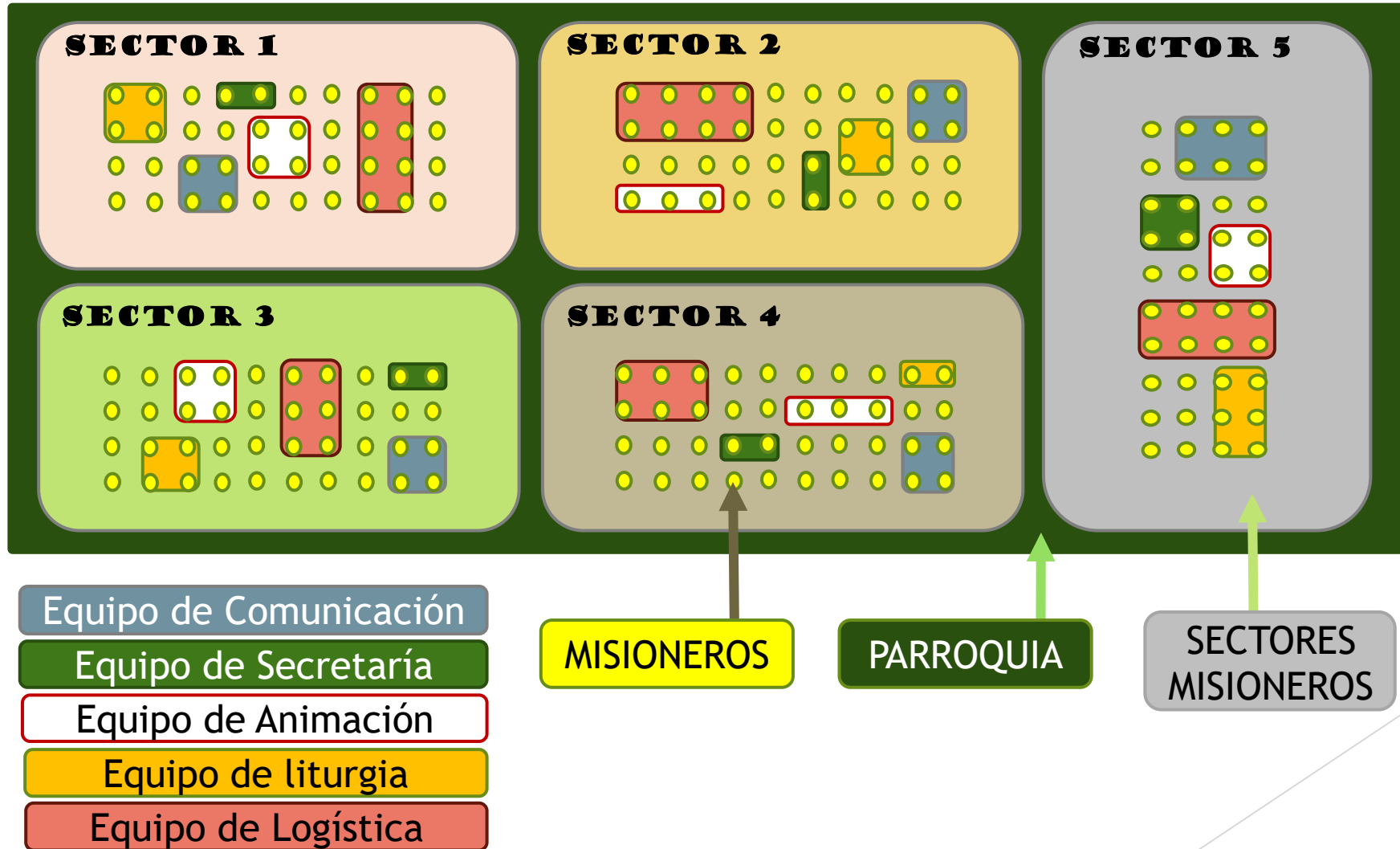

NIVEL SECTORIAL:

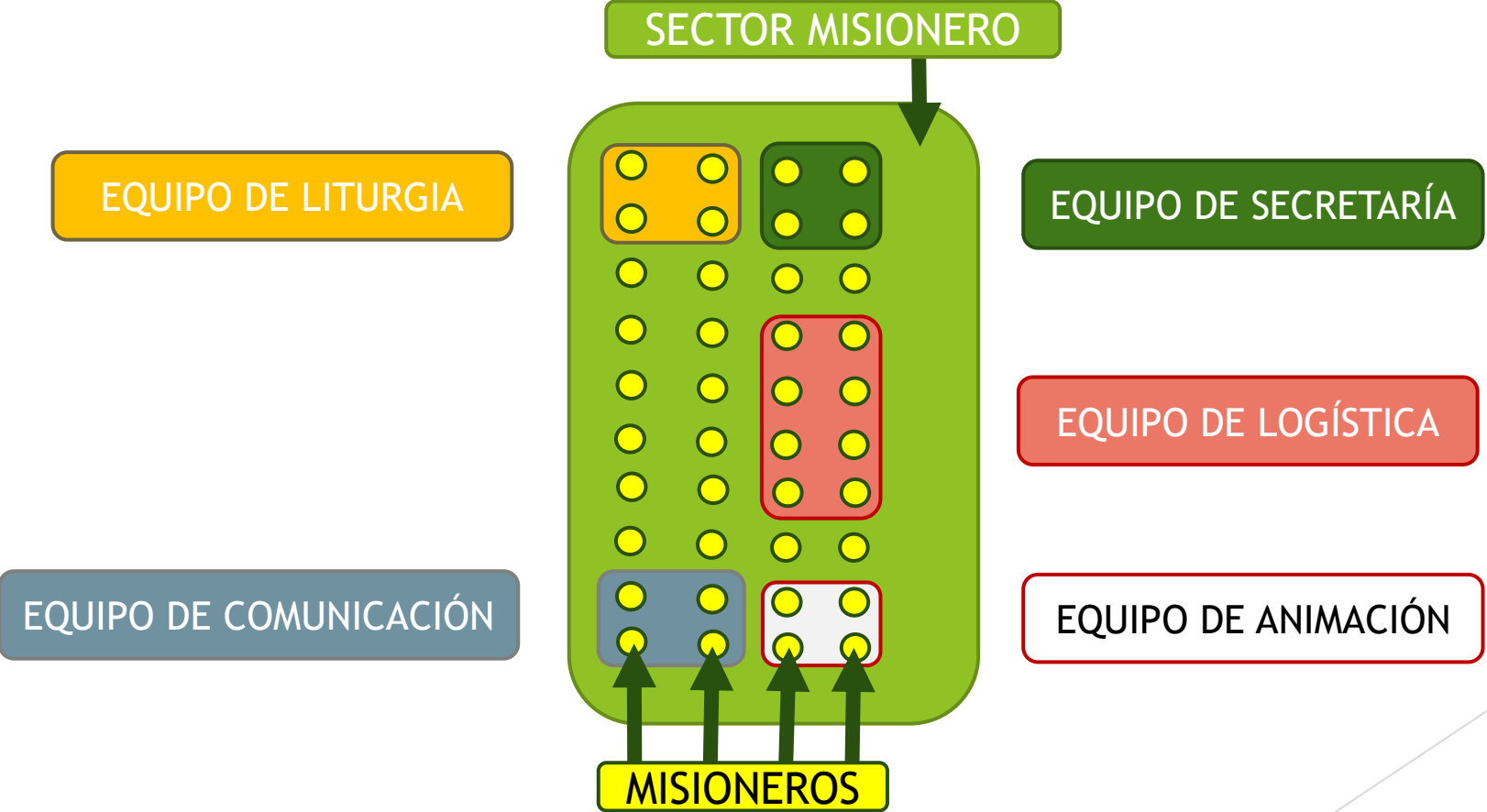

**¡LA MISIÓN
ES AHORA!**



*La Diócesis de Santo Domingo en
Ecuador
¡cuenta contigo!*